PRODUKTDATENBLATT

COMPACT-Verbindungsdosenklemme, für eindrähtige Leiter, max. 2,5mm²

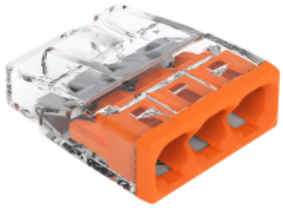

Hersteller Typ	2273-203
EAN	4050821027850
Hersteller Name	WAGO
Hersteller Artikelnummer	2273-203
Zolltarifnummer	85369010
Ursprungsland	DE
Gewicht	0,12300 kg

Verbindungsklemme zum Stecken, für eindrähtige Leiter, max. 2,5 mm², 3 Leiter, Gehäusefarbe transparent, Deckelfarbe orange, Umgebungstemperatur max. 60 °C (T60), 2,50 mm², transparent.. Verbindungsklemme zum Stecken Serie 2273 mit Push-in Bei dieser Verbindungsklemme zum Stecken (Artikelnummer 2273-203) steht ein schneller und sicherer Anschluss im Fokus. Die Verbindungsdosenklemmen der Serie 2273 ermöglichen einen sicheren und schnellen Anschluss in der Auf- und Unterputzdose in jeder Installationssituation im Gebäude. Bei dieser Verbindungsklemme zum Stecken ist für den Leiteranschluss eine Abisolierlänge im Bereich von 11 mm nötig. Die Verbindungsklemmen mit einer Bemessungsspannung von 450 V sind für einen Bemessungsstrom bis 24 A ausgelegt. Sie können deshalb auch für leistungsstarke Verbraucher verwendet werden. Dieses Produkt verwendet die PUSH WIRE-Technologie. Der Steckklemmanschluss PUSH WIRE nutzt die Knicksteifigkeit der Leiter, um die Federkraft zu überwinden und so den Leiter schneller zu klemmen. Die Abmessungen betragen in Breite x Höhe x Tiefe (14 x 5,8 x 16,7) mm. Diese Verbindungsklemme zum Stecken ist in Abhängigkeit von der Leiterart für Leiterquerschnitte von 0,5 mm² bis 2,5 mm² geeignet. Die Kontaktoberfläche ist aus Zinn.

Technische Merkmale

Anzahl der Klemmstellen (Installationsseite)	3
Nennquerschnitt (Installationsseite)	0.5..2.5 mm²
Kabeldurchmesser	0..0 mm

Art der Ver-/Entriegelung	ohne
Farbe	farblos
Transparent	Ja
Nennspannung	450 V
Nennstrom	24 A
Geeignet für massive Leiter	Ja
Geeignet für flexible Leiter	Nein
Geeignet für mehrdrahtige Leiter	Nein
Leiterquerschnitt starr (ein-/mehrdrähtig)	0.5..2.5 mm²
Min. AWG-Größe	16
Max. AWG-Größe	20